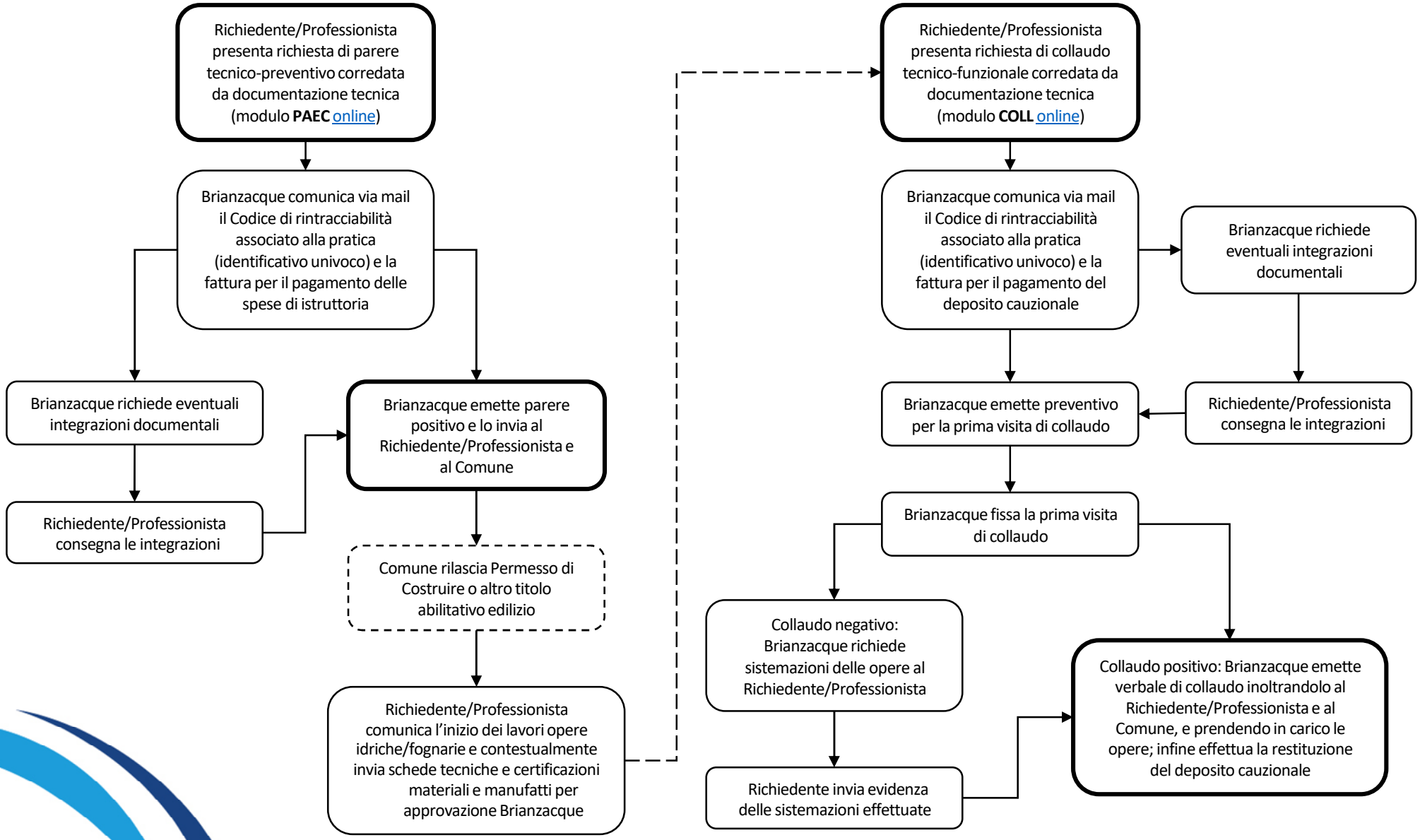# PROCEDURE PER RILASCIO DI PARERE TECNICO-PREVENTIVO (PAEC) E COLLAUDO TECNICO-FUNZIONALE (COLL) RELATIVAMENTE A OPERE DI URBANIZZAZIONE/LOTTIZZAZIONI